

Erscheinungsort

Alb-Donau-Kreis

- Amstetten
- Beimerstetten
- Bernstadt
- Dornstadt
- Heusteige
- Lonsee
- Unteres Lonetal
- Von Alb bis Lone
- Westerstetten

Stadt Ulm

- Eggingen
- Einsingen
- Ermingen
- Gögglingen & Donaustetten
- Jungingen
- Lehr & Mähringen
- Unterweiler

Anzeigen-Bestellschein

	einspaltig	Preis/mm	€ 0,80* MwSt.								
	zweispaltig	Preis/mm	€ 1,60* MwSt.								
	gewünschte Höhe in mm <small>(Minimum 30 mm)</small>										
	Gestaltung Anzeige		€ 7,50* MwSt.								
Korrekturabzug per Fax/E-Mail											
E-Mail:											
Erscheinungswoche/n											
<table border="1" style="width: 100%; border-collapse: collapse;"> <tr> <td style="width: 12.5%; height: 20px;"></td> <td style="width: 12.5%;"></td> <td style="width: 12.5%;"></td> <td style="width: 12.5%;"></td> <td style="width: 12.5%;"></td> <td style="width: 12.5%;"></td> <td style="width: 12.5%;"></td> <td style="width: 12.5%;"></td> </tr> </table>											
Zusatzkosten bei Chiffre-Anzeigen:											
€ 8+ MwSt.											

Anzeigentext

**Bestellschein auch online:**  
[www.zipperlen.green](http://www.zipperlen.green)

Rechnungsanschrift

Die allgemeinen Geschäftsbedingungen sowie die kompletten Media-Daten stehen unter [www.zipperlen.green](http://www.zipperlen.green)

Name/Vorname	Firma
Straße	PLZ/Ort

SEPA-Basislastschrift-Mandat (Einzugsermächtigung)

Gläubiger-Identifikationsnummer: **DE30ZZZ00000356098**  
 Mandatsreferenznummer: **Ihre Anzeigen-Rechnungsnummer**

Ich ermächtige / wir ermächtigen die Druck & Medien Zipperlen GmbH, Zahlungen der Anzeigen-Rechnungen von meinem / unserem Konto mittels Lastschrift einzuziehen. Zugleich weise ich / weisen wir mein / unser Kreditinstitut an, die von der Druck & Medien Zipperlen GmbH auf mein / unser Konto gezogene Lastschriften einzulösen.

Die Druck & Medien Zipperlen GmbH ist berechtigt, dem Auftraggeber die Vorabinformation ("Pre-Notification") mit einer Frist von 2 Tagen vor Fälligkeit zuzusenden. Der Einzug erfolgt 3 Tage nach Rechnungsstellung.

Hinweis: Ich kann innerhalb von acht Wochen, beginnend mit dem Belastungsdatum, die Erstattung des belasteten Betrages verlangen.

Es gelten dabei die mit meinem Kreditinstitut vereinbarten Bedingungen. Für Rücklastschriften, die vom Kunden verursacht wurden, berechnen wir eine Gebühr von 5,- Euro für die Nachbelastung.

Kreditinstitut:

**DE**

IBAN: \_\_\_\_\_

Ort: \_\_\_\_\_ Datum: \_\_\_\_\_ Unterschrift Kontoinhaber: \_\_\_\_\_



# Finde 5 Unterschiede



- R**  
ROT
- O**  
ORANGE
- G**  
GELB
- DG**  
GRÜN
- H**  
HELLBLAU
- B**  
BLAU
- L**  
LILA

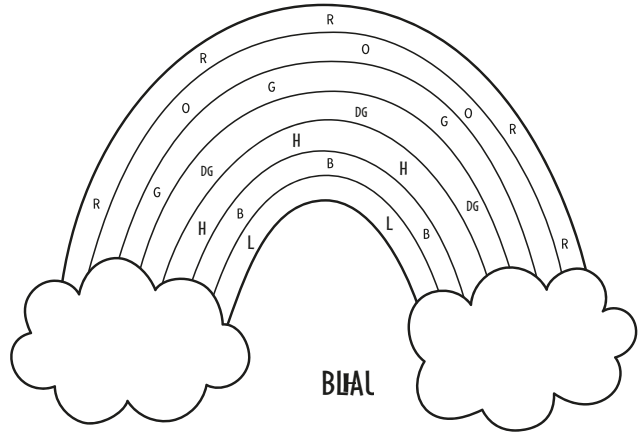

# Hilf den Dinos zu die Kids zu finden

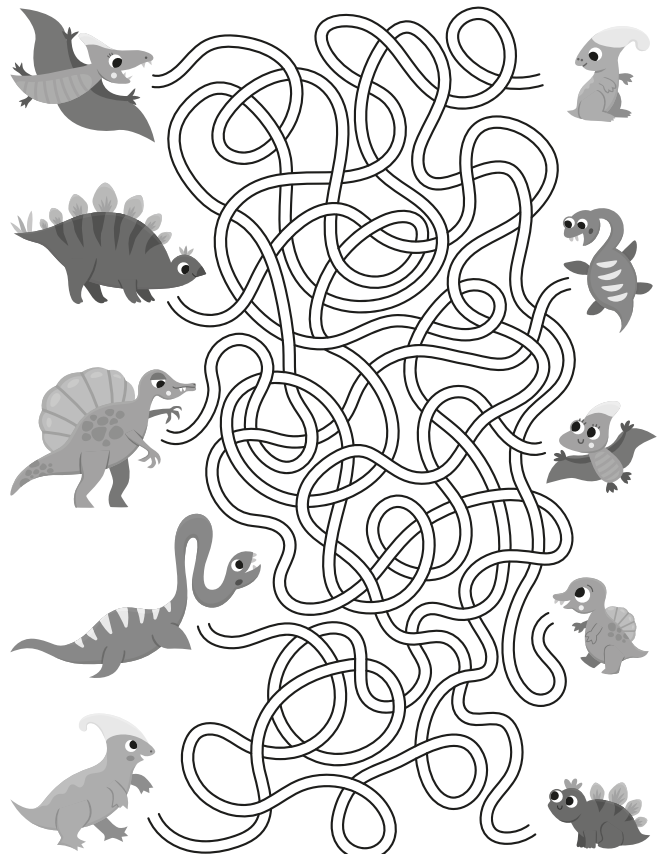

# ZIPPERLEN

# RÄTSELSEITE

MITTELSCHWER

	8		7				6
		3	8	4		5	9
							3
1				7		3	6
			1				
2			3	6			4
	9	2			4		1
					7	6	8
6					5		

MITTELSCHWER

7	4		9	8	1		
		8					
	9		7				
2				5	6		
	5	9			8		1
8	1	7			3		5
1			3				
9				1	4		6
							2
							1

SCHWER

2			3	8			4
8					2	7	
1				7			6
7						3	8
			1				
				9			6
							2
3	8					6	5
	5	9	8				3

SCHWER

	5					6	
			1	7		4	
		6					3
				6		8	2
			9			3	5
		8					
6	9			8	5		4
					9	5	3
4					7		6

LÖSUNGEN

9	8	5	7	2	3	4	1	6
7	6	3	8	4	1	5	9	2
4	2	1	5	9	6	8	7	3
1	5	9	4	7	2	3	6	8
3	4	6	1	5	8	9	2	7
2	7	8	3	6	9	1	4	5
8	9	2	6	3	4	7	5	1
5	3	4	2	1	7	6	8	9
6	1	7	9	8	5	2	3	4

2	6	7	3	8	1	9	4	5
8	4	5	6	9	2	7	1	3
1	9	3	4	7	5	2	6	8
7	1	4	2	5	6	3	8	9
9	2	6	1	3	8	5	7	4
5	3	8	7	4	9	1	2	6
4	7	1	5	6	3	8	9	2
3	8	2	9	1	4	6	5	7
6	5	9	8	2	7	4	3	1

LÖSUNGEN

7	4	6	9	8	1	2	3	5
3	2	8	6	4	5	1	9	7
5	9	1	7	3	2	8	6	4
2	3	4	1	5	6	7	8	9
6	5	9	2	7	8	4	1	3
8	1	7	4	9	3	6	5	2
1	6	5	3	2	7	9	4	8
9	8	2	5	1	4	3	7	6
4	7	3	8	6	9	5	2	1

9	5	4	8	3	2	6	7	1
2	8	3	1	7	6	4	5	9
1	7	6	5	9	4	2	8	3
5	4	9	7	6	3	8	1	2
7	6	1	9	2	8	3	4	5
3	2	8	4	5	1	7	9	6
6	9	7	3	8	5	1	2	4
8	1	2	6	4	9	5	3	7
4	3	5	2	1	7	9	6	8

**Werbung**

**AKTIV+ VERSORGT**



**Der Betreuungsdienst  
Unsere Aufgabe:**

**Ihren Alltag leichter machen.**

**AKTIV+ VERSORGT  
Der Betreuungsdienst**

Von praktischer Haushaltsführung bis zur Unterstützung Ihrer geistigen und sozialen Aktivitäten Wir sind für Sie da!

- Stundenweise pflegerische Betreuung
- Hauswirtsch. Versorgung, Reinigung der Wohnung, Waschen, Einkaufshilfe
- Begleitung zu Terminen

Die direkte Abrechnung mit der Pflegekasse ist möglich.

Sie haben noch Fragen? Rufen Sie uns einfach an: 07305/ 9589380 Wir sind gerne für Sie da!

Oder besuchen sie uns unter [www.aktivplusversorgt.de](http://www.aktivplusversorgt.de)

Kostenloser Schnuppertag und Erstberatung

bruderhaus **DIAKONIE**  
Stiftung Gustav Werner und Haus am Berg

**Gemeinsam den Tag erleben.  
Gut umsorgt und in Gesellschaft.**

Rufen Sie uns an, wir beraten Sie gerne!  
Telefon 07305 9189711  
Ihr Team der Tagespflege Ulm-Gögglingen

**ZIPPERLEN**

Wir drucken mehr als Ihr Blättle. Folgen Sie uns

**März – Angebote**

**Livocab**

**direkt Kombi 4ml/5ml**



statt 20,36 €\*\*

**14,95 €\*\*\***

**ASS 100**

**ratio TAH 14St\***



statt 5,59 €\*\*

**3,25 €\*\*\***

**Thomapyrin classic 20St\***

statt 8,82 €\*\*

**6,95€\*\*\***



**Gelorevoice 20St**

statt 11,10 €\*\*

**8,45 €\*\*\***



**Buscopan plus 20St\***

statt 14,57 €\*\*

**11,45 €\*\*\***



**Volta Dexibu 20St\***

statt 12,19 €\*\*

**9,25 €\*\*\***



**Wick MediNait 90ml\***

statt 16,99 €\*\*

**12,95 €\*\*\***



**Carmenthin 14St\***

statt 14,95 €\*\*

**10,65 €\*\*\***



(\*zu Risiken u. Nebenwirkungen lesen Sie die Packungsbeilage od. fragen Sie Ihren Arzt/Apotheker)  
(\*\*AVP/UVF gem. Lauer-Taxe Stand 12.02.2026) (\*\*\*) Preis gültig bis 31.03.2026; nur solange Vorrat reicht)

**E-Rezepte und Produkte** bei uns **online vorbestellen**  
und doppelte Wege sparen oder liefern lassen –

Mach ich mit der **mea app**

Jetzt **App** runterladen!



... und sehen, was auf der Karte ist



**Ihre Gesundheitspartner vor Ort!**

**HOLLA  
DIE HEUFEE**



Gugelfuß/Mayer GbR, Im Mittelbühl 36, 89160 Dorndorf

**KLEINTIER-HEU & STROH**

von schwäbischen Streuobstwiesen & Feldern  
Immer donnerstags kostenlose Lieferung an Ihre Haustüre\*

Bestellung unter: Tel: 0172 7194956 Mail: [info@heufee.de](mailto:info@heufee.de)

**HEU 7€**  
ca 2,5 KG

**STROH 5€**  
ca 1,5 KG

**KATHA  
STROHFEE**

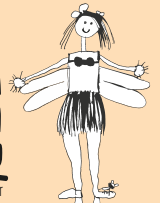

\*im Verteilungsgebiet der Mitteilungsblätter

**GUTE WERBUNG TRIFFT INS SCHWARZE**

**11. & 12. KW**

Verteilung der Mitteilungsblätter an alle Haushalte!

**ZIPPERLEN**

**AKTION  
AKTION**  
[WWW.ZIPPERLEN.GREEN](http://WWW.ZIPPERLEN.GREEN)

